

VIV. TIPO A	PLANTA BAJA (m ²)	TOTAL (m ²)
S.U.	55,41	55,41
S.C.	64,75	64,75
S.C. CON REPERC. DE Z.C.		70,88

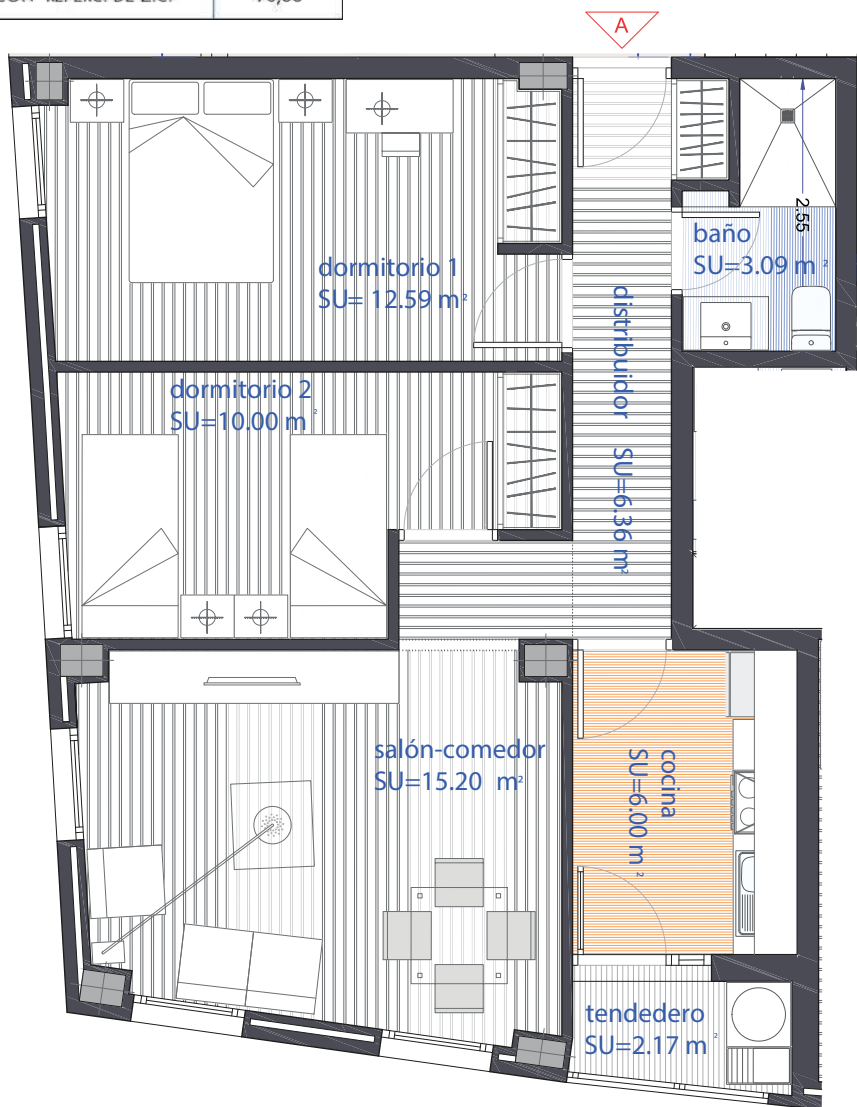
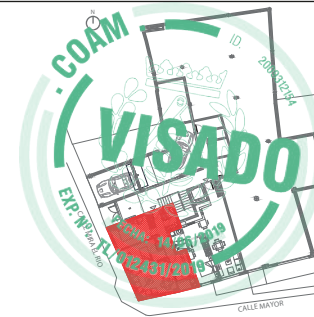

VIVIENDA TIPO A. PLANTA BAJA - SUPERFICIES Y AMUEBLAMIENTO.

VIVIENDA TIPO A. PLANTA BAJA - COTAS.

Este certificado es ORIGINAL y está firmado digitalmente por la autoridad del COAM. Para verificar su validez, utilice estos códigos en la siguiente dirección: <https://visado.coam.org/visado/validar.jsp> Expediente 200656023 id 200312154 fecha 13/06/2019



Fecha
MAYO 2019

Escala
1/50 1/600

PROPIEDAD:
QUINTANR DEL REY PATRIMONIO, S.L.

ARQUITECTO:

RUBÉN OTERO JIMÉNEZ
IVÁN OTERO JIMÉNEZ

PROYECTO BÁSICO PARA LA CONSTRUCCIÓN DE 10 VIVIENDAS, 1 LOCAL COMERCIAL, Y 15 PLAZAS DE GARAJE APARCAMIENTO, 10 TRASTEROS Y URBANIZACIÓN INTERIOR, EN SOLAR SITO EN LA CALLE MAYOR Nº 26 DE ALGETE
28.110 MADRID

PLANO
VIVIENDA TIPO A - COTAS, SUPERFICIES Y AMUEBLAMIENTO.

Nº PLANO: AT-01	Nº PROJ.: 575 B*
--------------------	---------------------