

VIV. TIPO C	PLANTA PRIMERA (m ²)	PLANTA B/CUB. (m ²)	TOTAL (m ²)
S.U.	56,39	43,50	99,89
S.C.	63,55	53,65	117,20
S.C. CON REPERC. DE Z.C.			128,28

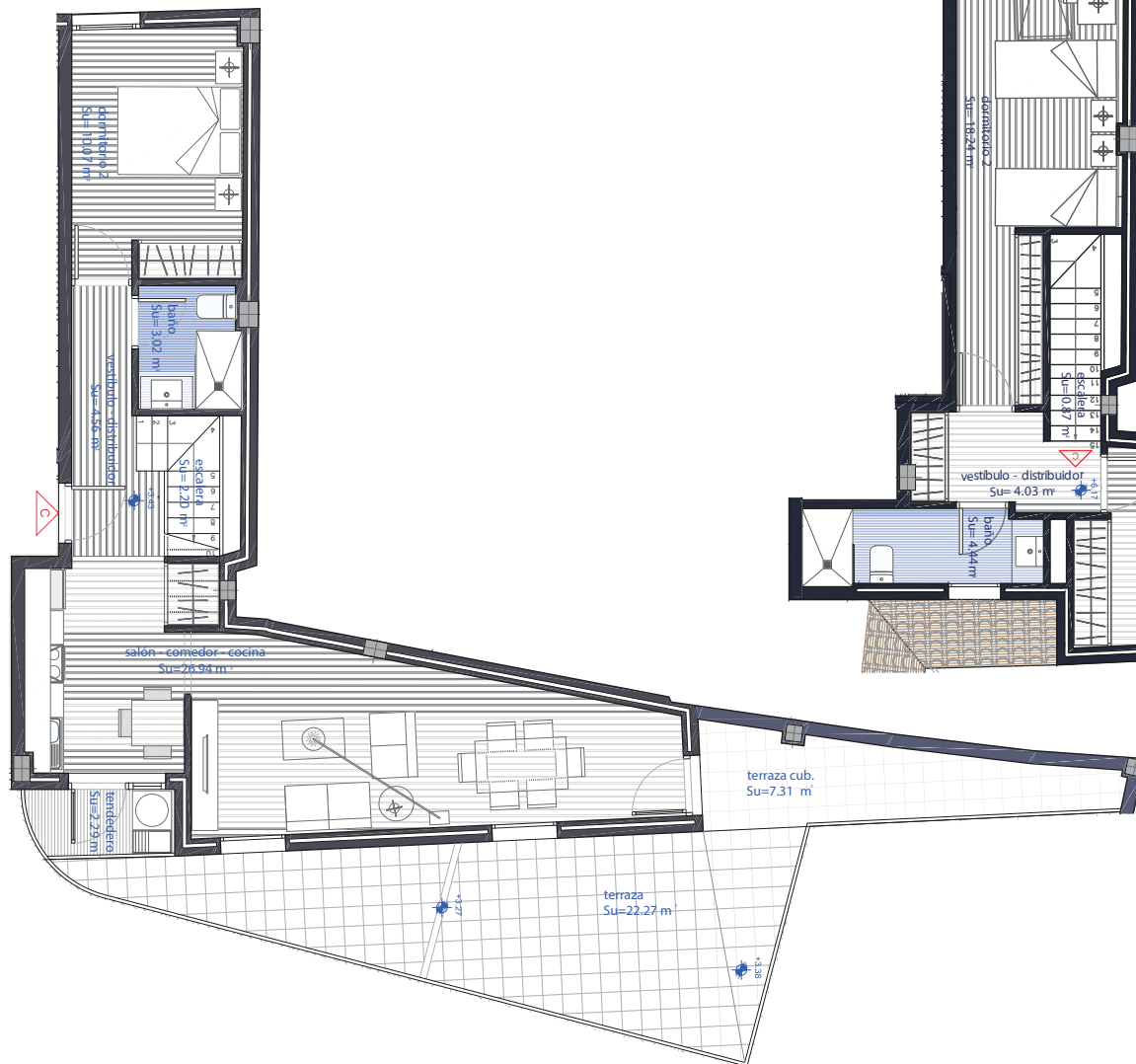

VIVIENDA TIPO C. PLANTA PRIMERA - SUPERFICIES Y AMUEBLAMIENTO.

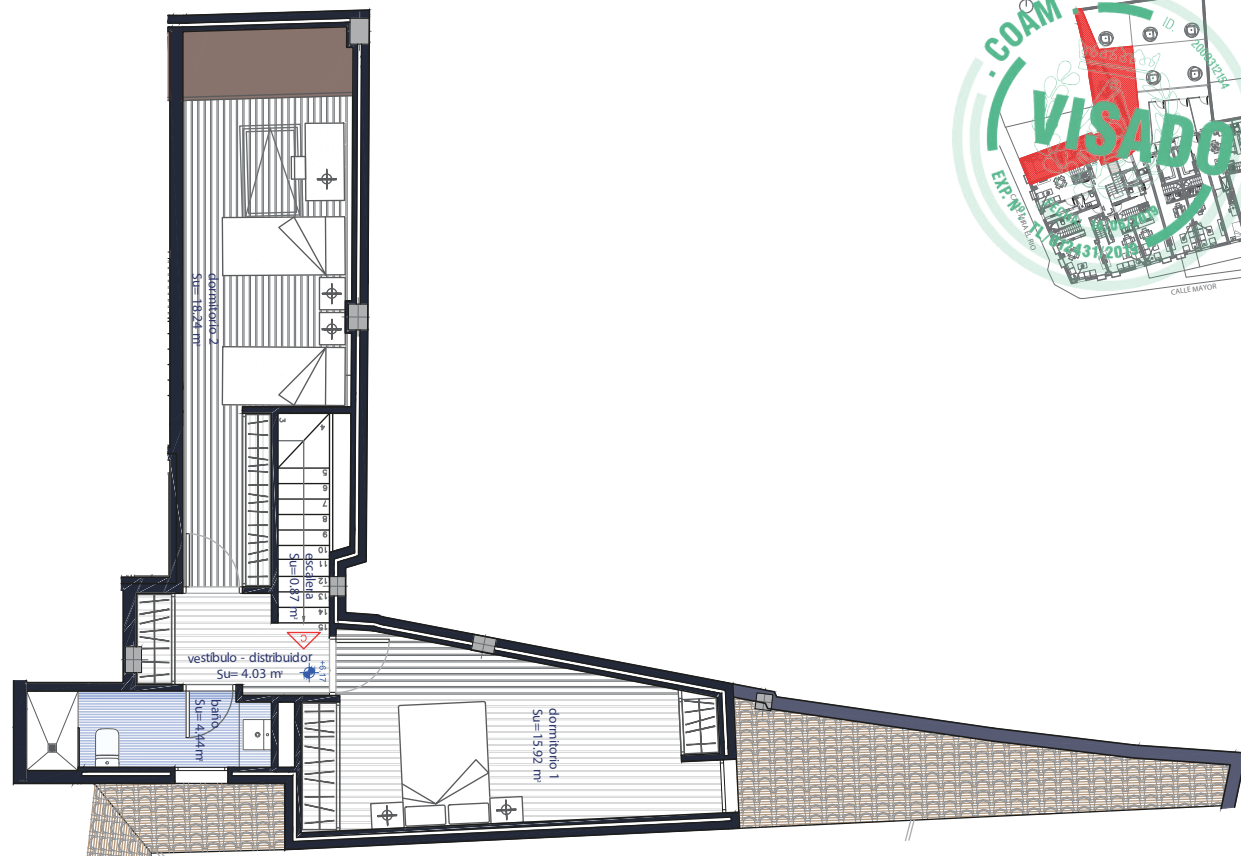

VIVIENDA TIPO C. P.B CUBIERTA - SUPERFICIES Y AMUEBLAMIENTO.

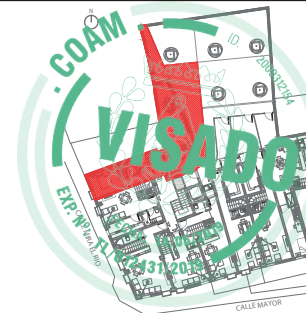

Este certificado es ORIGINAL y está firmado digitalmente por la autoridad del COAM. Para verificar su validez, utilice estos códigos en la siguiente dirección: <https://visado.coam.org/visado/validar.jsp> fecha 13/06/2019 Expediente 2006556023 id 2009312154



Fecha
MAYO 2019

Escala
1/75 1/600

PROPIEDAD:
QUINTANR DEL REY PATRIMONIO, S.L.

ARQUITECTO:

RUBÉN OTERO JIMÉNEZ
IVÁN OTERO JIMÉNEZ

PROYECTO BÁSICO PARA LA CONSTRUCCIÓN DE 10 VIVIENDAS, 1 LOCAL COMERCIAL, Y 15 PLAZAS DE GARAJE APARCAMIENTO, 10 TRASTEROS Y URBANIZACIÓN INTERIOR, EN SOLAR SITO EN LA CALLE MAYOR Nº 26 DE ALGETE
28.110 MADRID

PLANO
VIVIENDA TIPO C. PLANTA PRIMERA - SUPERFICIES Y AMUEBLAMIENTO.

Nº PLANO:
AT-03

Nº PROJ.:
575 B*