

VIV. TIPO E	PLANTA PRIMERA (m ²)	PLANTA B/CUB. (m ²)	TOTAL (m ²)
S.U.	31,19	27,29	58,48
S.C.	37,19	29,38	66,57
S.C. CON REPERC. DE Z.C.			72,87

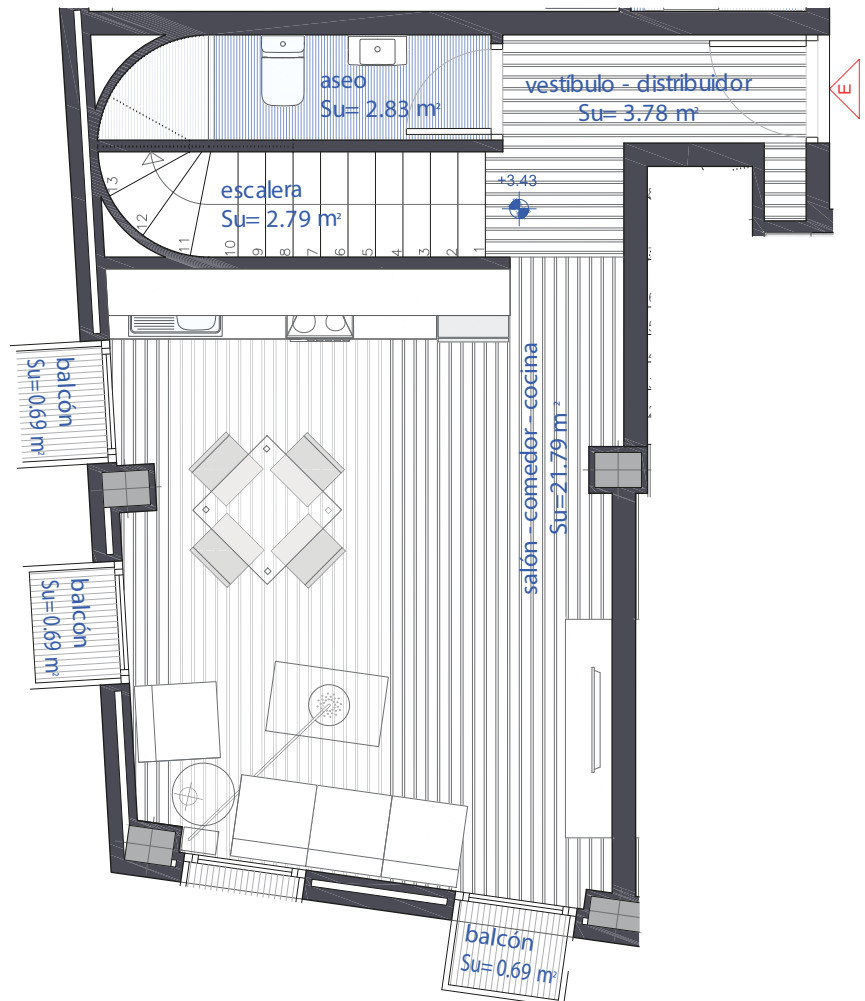

VIVIENDA TIPO E. PLANTA PRIMERA - SUPERFICIES Y AMUEBLAMIENTO.

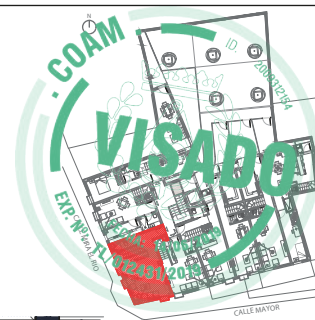
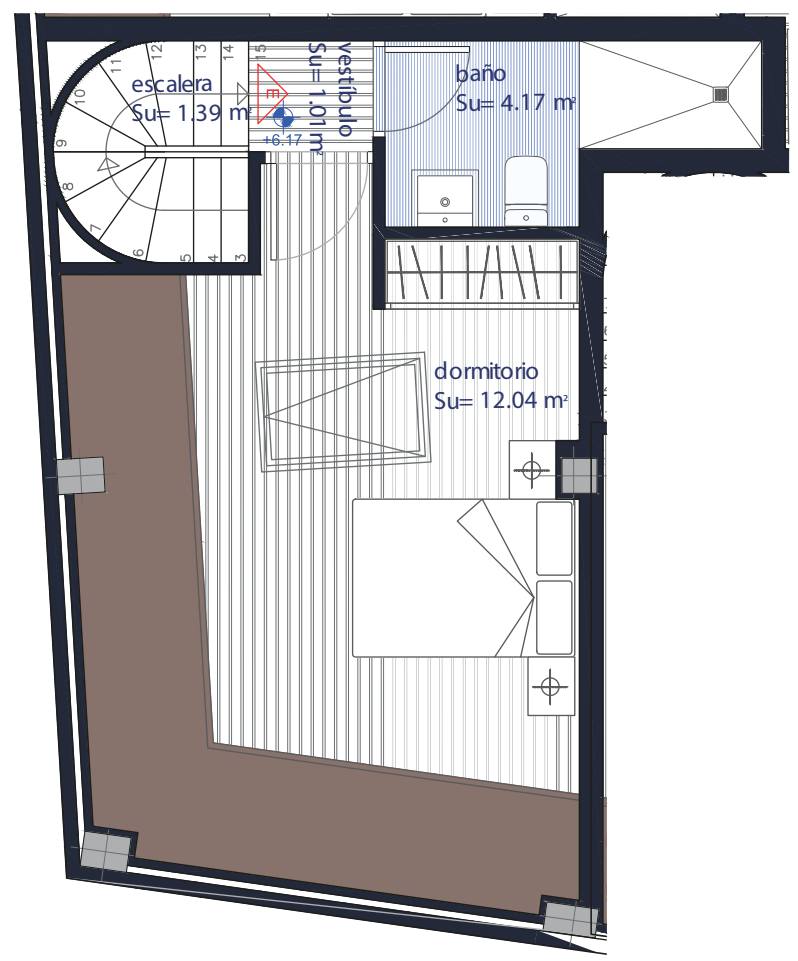

VIVIENDA TIPO E. PLANTA BAJO CUBIERTA - SUPERFICIES Y AMUEBLAMIENTO.

Este certificado es ORIGINAL y está firmado digitalmente por la autoridad del COAM. Para verificar su validez, utilice estos códigos en la siguiente dirección: <https://visado.coam.org/visado/validar.jsp> Expediente 2006556023 id 2009312154 fecha 13.06.2019



Fecha
MAYO 2019

Escala
1/50 1/600

PROPIEDAD:
QUINTANR DEL REY PATRIMONIO, S.L.

ARQUITECTO:
RUBÉN OTERO JIMÉNEZ
IVÁN OTERO JIMÉNEZ

PROYECTO BÁSICO PARA LA CONSTRUCCIÓN DE 10 VIVIENDAS, 1 LOCAL COMERCIAL, Y 15 PLAZAS DE GARAJE APARCAMIENTO, 10 TRASTEROS Y URBANIZACIÓN INTERIOR, EN SOLAR SITO EN LA CALLE MAYOR Nº 26 DE ALGETE 28.110 MADRID

PLANO
VIV. TIPO E. P-PRIMERA. COTAS, SUPERFICIES Y AMUEBLAMIENTO.

Nº PLANO: AT-09
Nº PROJ.: 575 B*