

TIPO 13_4D

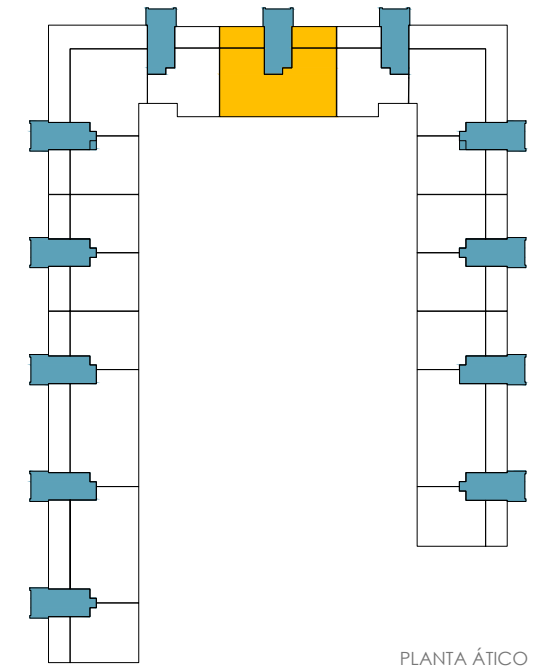

PLANTA ÁTICO

Nº VIVIENDAS: 1 Unidad

VIVIENDA TIPO 13 4D	SUP.UTIL
Hall	4,72 m ²
Salon-Comedor	27,40 m ²
Cocina	15,34 m ²
Comedor	11,28 m ²
Distribuidor	7,35 m ²
Dormitorio Principal	17,27 m ²
Dormitorio 01	10,16 m ²
Dormitorio 02	10,09 m ²
Dormitorio 03	10,03 m ²
Baño Principal	5,72 m ²
Baño General	6,40 m ²

TOTAL UTIL INTERIOR 125,76 m²

MUROS/TABICUES + ZZCC 41,92 m²

TOTAL CONSTR. VIVIENDA CON ZZCC 167,68 m²

Terraza 01 18,06 m²

Terraza 02 18,06 m²

TOTAL CONSTR. CON ZZCC VIVI. + TERRAZAS 203,80 m²

E:1/60

CONJUNTO RESIDENCIAL DE 152 VIVIENDAS CON GARAJES, PISCINA, TRASTEROS Y ZONAS COMUNES

SITUACIÓN: CALLE OCÉANO INDICO, PARCELA RUL 11-61-1, RIVAS-VACIAMADRID, MADRID

NOTA: Los datos aquí contenidos están sujetos a posibles modificaciones consecuencia de exigencias comerciales, jurídicas o técnicas. La marca y modelo concretos de cada producto se hacen constar a efectos orientativos, por lo que los productos mencionados podrán ser sustituidos por otros de calidad equivalente de concurrir exigencias comerciales (incluidas de distribución de productos), jurídicas o técnicas que así lo aconsejen.

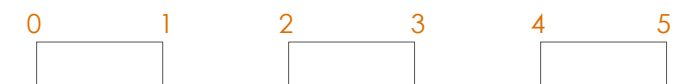

noviembre 20