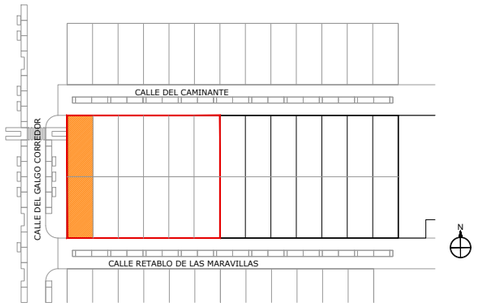

PLANTA PRIMERA		
VIVIENDA TIPO 02	**SUP.UTIL**	**SUP.CONST.**
Distribuidor	5,75 m²	5,75 m²
Dormitorio Principal	16,16 m²	16,16 m²
Dormitorio 01	10,66 m²	10,66 m²
Dormitorio 02	10,96 m²	10,96 m²
Baño Principal	4,41 m²	4,41 m²
Baño general	4,46 m²	4,46 m²
MUROS Y TABIQUES	-------	11,22 m²
TOTAL SUP. INTERIOR P.PRIMERA	**52,40 m²**	**63,62 m²**
Terraza	4,84 m²	5,44 m²
TOTAL SUP P.PRIMERA	**57,24 m²**	**69,06 m²**

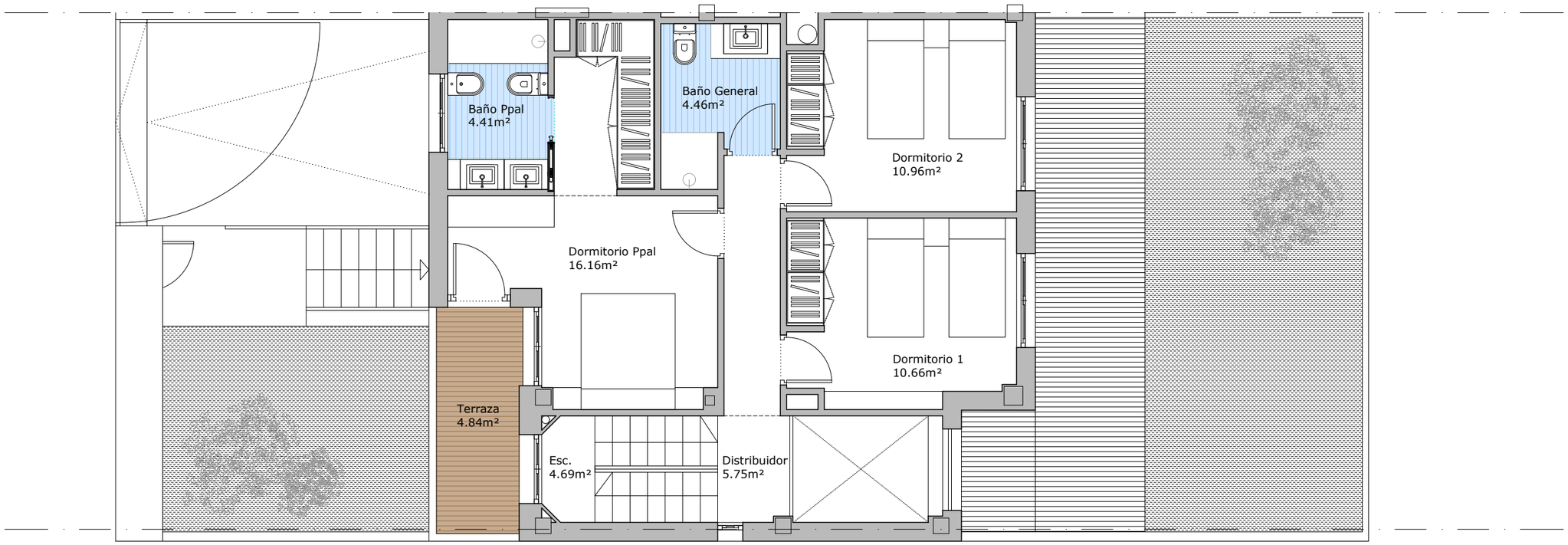

TIPO 02-A
PLANTA PRIMERA

0 1 2 3 4 5 6 7

PROYECTO PARA CONJUNTO RESIDENCIAL DE 12 VIVIENDAS UNIFAMILIARES ADOSADAS EN LA PARCELA D-4.1 DEL SECTOR PP.02 "LOS MOLINOS" EN GETAFE, MADRID.

Nota: El presente plano no es definitivo, ya que ha sido elaborado conforme al Anteproyecto del Edificio, la Promotora se reserva la facultad de incluir las modificaciones necesarias por las exigencias técnicas y/o jurídicas u ordenadas por cualesquiera administraciones u organismos públicos, ajustándolo en todo caso al desarrollo de la obra. Los accesorios (por ejemplo, el mobiliario, incluido el de la cocina), son meramente ilustrativos. Los giros de puerta y la distribución de aparatos sanitarios no son vinculantes. Las superficies expresadas son aproximadas, pudiendo experimentar modificaciones por razones de índole técnicas y/o legal en el desarrollo de la ejecución de las obras.